



BioSoftware S.A.S

SISTEMA DE CONTROL DE INVENTARIOS EN ESTABLECIMIENTOS DE COMIDAS

REQUERIMIENTOS DEL SISTEMA

Requiere equipos con sistema operativo Windows XP o superior, si desea impresión se recomienda impresoras tipo POS, preferiblemente térmicas para la instalación del Software.

La garantía del sistema es de cuatro (4) meses por fallas de programación contados a partir del día de la instalación.

La compra de la Licencia de BioPark incluye la instalación del sistema en el equipo designado para su funcionamiento, garantía de cuatro meses para el sistema por fallas de programación, capacitación a la persona designada para el manejo de el sistema y parametrización general del mismo.

CARACTERISTICAS DEL SISTEMA

SOFTWARE INVENTORY COMIDAS

INVENTORY COMIDAS, es un Sistema especializado que permite llevar el control de inventario de un establecimiento comercial dedicado a la venta de cualquier producto comestible.

Para el ingreso al sistema es necesario contar con un Nombre de usuario y una contraseña, esto permite llevar un control de los empleados que ingresan al sistema y tener mayor seguridad para la manipulación de la información del establecimiento.



www.biosoftware.co

Carrera 87 D Bis # 54 - 16 Sur * Tel: 571 - 494 3176
317 440 70 80 - 318 533 40 21 * Bogotá - Colombia



BioSoftware S.A.S

En el módulo principal se encuentran los botones de ingreso a los módulos generales del sistema.

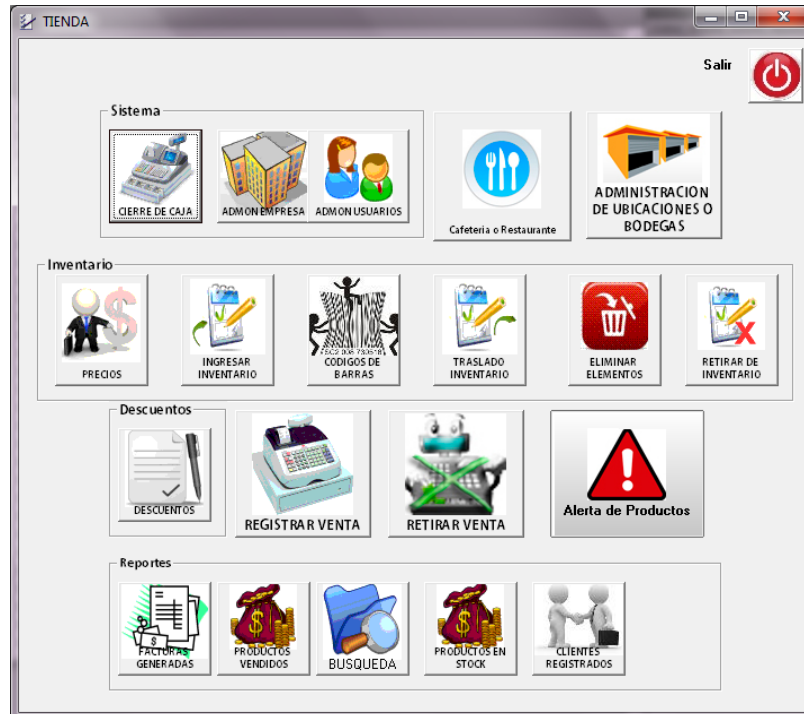

Permite realizar cierres de caja cuando el empleado termina su turno o labor del día, muestra el valor en tiempo real de las ventas que se han realizado.

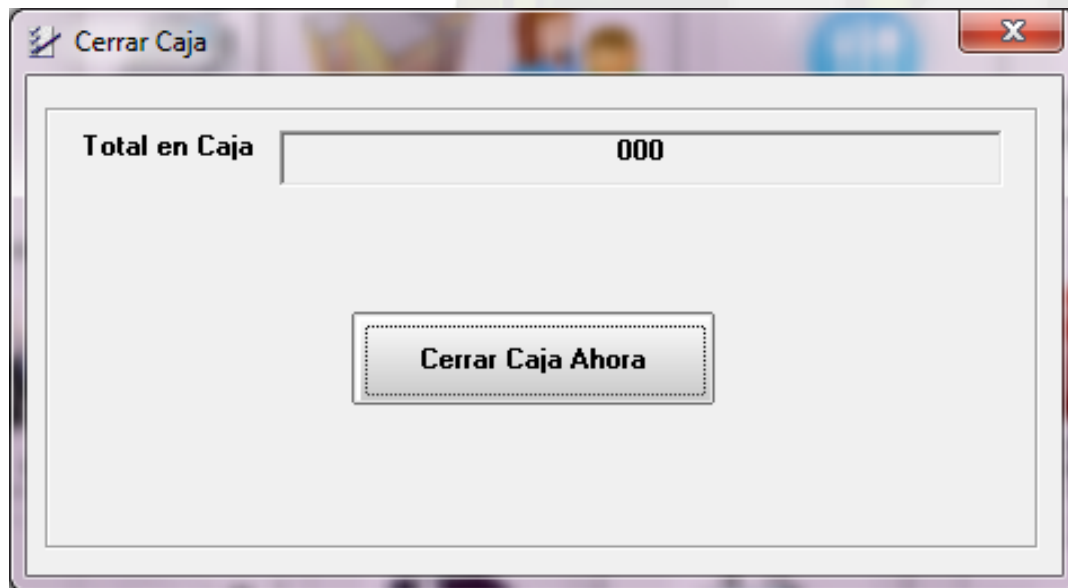



BioSoftware S.A.S

Cuenta con un módulo administrable de la información principal del establecimiento comercial en donde se puede especificar datos como el nombre de la empresa, el número de identificación y especificar un mensaje que quiere dar a conocer en las facturas que se entregaran a los clientes, en este módulo también se puede especificar el porcentaje del IVA que se recauda en el establecimiento si se cobra o no de lo contrario puede parametrizarse en cero.

Administración de Empresa

Empresa Inventario

Mensaje Especifico en las Facturas

Iva de las Facturas

Facturación independiente para cada punto

Actualizar Los datos de la empresa

Otro de los módulos que encontramos en Inventory Comidas es el administración de usuarios, por medio de el se pueden crear, modificar y/o eliminar usuarios. Este módulo cuenta con niveles de seguridad para el manejo de la información; es decir se pueden crear usuario básicos o de niveles intermedios y usuarios administradores; los usuarios básicos no pueden manipular en su totalidad la información del sistema lo que si permite hacer a un usuario administrador.

Usuarios Registrados en el sistema

Usuarios	Nombres
PILAR	PILAR FRANCO
WALTER	WALTER DIAZ

Nuevo Modificar Eliminar

NICK

NOMBRE DEL USUARIO

IDENTIDAD

CLAVE

REPETIR CLAVE

NIVEL USUARIO

Aceptar



BioSoftware S.A.S

El siguiente módulo es el de Administración general de los productos y materias primas utilizadas en el establecimiento; en el cual podemos encontrar sub módulos especializados en cada una de las líneas tales como: Grupos alimenticios en el cual se crean grupos para organizar los productos por categorías, Insumos o productos en el cual se ingresan las materias primas utilizadas en la preparación de los productos que se ofrecen y los productos listos para vender, Porciones en el cual se pueden parametrizar los insumos por porciones para la creación de algunos menús, Preparaciones en el cual se crean algunos productos que necesitan más de un insumo para su preparación tales como jugos, ensaladas y/o cocteles, El último sub módulo que encontramos es el de Menús en el cual se parametrizan los platos que se ofrecerán en el establecimiento.



Se encuentra un módulo de administración de tiendas o bodegas en el cual se pueden especificar los datos de cada uno de los puntos si el establecimiento maneja más de un punto de venta o más de una bodega de almacenamiento de sus insumos y/o productos y de esta manera ubicar mejor donde se encuentran los productos.



Administración de Ubicaciones o Bodegas

Ingreso de Ubicaciones Modificar Ubicación Eliminar Ubicación

Nombre de la Ubicación o Bodega **BODEGA**

Ubicaciones o Bodegas

- BODEGA
- TIENDA

Nueva Ubicación

Dirección Ubicación

Teléfono Ubicación

Agregar Ubicación

En este modulo se realiza la asignación de los precios de venta de los productos, las porciones y/o los preparados que se manejen en el establecimiento.

Precios Por Grupos

TODOS INSUMOS PORCIONES PREPARADOS MENUS

SEARCH

TIPO	NOMBRE	DESCRIPCION	PRECIO
<input type="checkbox"/>	INSUMOS	Carne de Res	Carne de res
<input type="checkbox"/>	INSUMOS	Gaseosa CocaCola	750 mililitros
<input type="checkbox"/>	INSUMOS	Gaseosa Postobon	Gaseosa Postobon 750 ml
<input type="checkbox"/>	INSUMOS	Paquete de Papas Naturales	Paquete de papas super rica
<input type="checkbox"/>	PORCIONES	Azucar Jugo Natural	
<input type="checkbox"/>	PORCIONES	Combo 2 cocacolas	Dos gaseosas por el precio de ...
<input type="checkbox"/>	PORCIONES	Doble carne	Porcion de doble carne para h...
<input type="checkbox"/>	PORCIONES	Gajos de Naranja	
<input type="checkbox"/>	PORCIONES	Porcion de fresas	
<input type="checkbox"/>	PORCIONES	Porción de Mandarinas	
<input type="checkbox"/>	PORCIONES	Porcion Grande	porcion de arroz grande
<input type="checkbox"/>	PORCIONES	Porcion pequeña	Porcion pequeña de arroz
<input type="checkbox"/>	PORCIONES	Vaso de leche para jugo	Vaso de leche para los jugos
<input type="checkbox"/>	PREPARACIONES	Combo paquete	Combo pequeño de paquete y ...
<input type="checkbox"/>	PREPARACIONES	Combo pequeño	Papas + gaseosa
<input type="checkbox"/>	PREPARACIONES	Ensalada Cesar	Ensalada grande
<input type="checkbox"/>	PREPARACIONES	Ensalada Mandarina	Ensalada grande
<input type="checkbox"/>	PREPARACIONES	Jugo de Fresa	Jugo Natural Mediano
<input type="checkbox"/>	PREPARACIONES	Malteada Especial de Naranja	Malteada de Naranja con un p...
<input type="checkbox"/>	MENUS	Carne de Res Especial	Bandeja de Carne con arroz y ...

Precio Venta

Actualizar Grupos



BioSoftware S.A.S

En este modulo se realiza el ingreso de cada uno de los ítems al inventario y se les asigna nombre, código de barras si lo tiene y la bodega a la que pertenecen.

Ingresar Inventario

Ingresar al Inventario

Selecciones Insumo o Producto

INSUMO O PRODUCTO	DESCRIPCIÓN
Años Blanco	Años Blanco
Azúcar	Light
Carne de Res	Carne de res
Fresas	Fresas Frescas
Gaseosa CocaCola	750 mililitros
Gaseosa Postobon	Gaseosa Postobon 750 ml
Leche entera	Leche de vaca
Mandarinas	Mandarinas Frescas
Naranja	Naranjas frescas
Paquete de Papas Naturales	Paquete de papas super rica

Insumo Seleccionado: Gaseosa Postobon

UBICACIÓN - BODEGA: BODEGA

Selecciones Proveedor: EDUAR CASTILLO

Cantidad De Items a Ingresar: # de elementos a registrar

Cantidad Por paquete: # Cantidad por empaque

Valor: Valor total del ingreso

PUEDA REGISTRAR CODIGO DE BARRAS PARA AGILIZAR VENTA DE ESTA PRODUCTO

Codigo de barras	Producto	Grupo	Cantidad	Ubicación
g23456	Gaseosa Postobon	Gaseosa Postobon	43	BODEGA

Total Referencias: 1 Total Elementos: 43

Los productos que no tengan un código de barras establecido se les puede asignar uno especial.

Agregar Códigos de Barras

TODOS INSUMOS PORCIONES PREPARADOS MENUS

Item seleccionado: PORCIONES - Porcion Grande

TIPO	NOMBRE	DESCRIPCIÓN
INSUMOS	Gaseosa CocaCola	750 mililitros
INSUMOS	Paquete de Papas Naturales	Paquete de papas super rica
INSUMOS	Gaseosa Postobon	Gaseosa Postobon 750 ml
INSUMOS	Carne de Res	Carne de res
PORCIONES	Porcion pequeña	Porcion pequeña de arroz
PORCIONES	Porcion Grande	porcion de arroz grande
PORCIONES	Azúcar Jugo Natural	
PORCIONES	Combo 2 cocacolas	Dos gaseosas por el precio de una
PREPARACIONES	Combo paquete	Combo pequeño de paquete y gaseosa
PREPARACIONES	Combo pequeño	Papas + gaseosa
PREPARACIONES	Malteada Especial de Naranja	Malteada de Naranja con un paquete de p...
MENUS	Carne de Res Especial	Bandeja de Carne con arroz y Jugo
MENUS	Menu Fresco	Menu para refrescarse y alimentarse

Código de Barras:

CODIGO DE BARRAS



Cuando se pasan productos o ítems de una bodega a otra en este módulo se pueden reasignar de bodega.

Trasladar Inventario de Ubicaciones

Código de barras

Cantidad de elementos a trasladar

Nueva Ubicación

Agregar A lista

Limpiar Lista

Cambiar ubicación de la lista

Cuando es necesario retirar productos del inventario en este módulo los podemos retirar sin ser necesario que se descuenten por medio de las ventas.

Eliminar Elementos del Inventario

Ubicaciones Disponibles: TIENDA

Identificación	Grupos

Referencias	Cantidad

Cantidad Existente

Cantidad a retirar

Retirar



BioSoftware S.A.S

Cuando el establecimiento realiza promociones como horas felices o algún menú especial con descuento en este módulo se puede parametrizar.

Administración de descuentos

Registrar Descuentos Modificar Descuentos Eliminar Descuentos

Identificación

Nombre Descuento

Porcentaje

Dinero

Cobro Fijo

Registrar Descuento

En este módulo se realizan los pedidos y automáticamente al seleccionar algún menú e incluirlo dentro de una venta se descarga del inventario cada uno de los insumos utilizados en ese menú que ha sido parametrizado en los módulos anteriores.

Registrar Venta

TODOS INSUMOS PORCIONES PREPARADOS MENUS

Buscar en Todos

Gaseosa CocaCola Porcion Grande Malteda Especial de Naranja

Gaseosa Postobon Porcion pequeña Carne de Res Especial

Paquete de Papas Naturales Combo paquete Menu Fresco

Combo 2 cocacolas Combo pequeño

Cantidad Código de barras

DATOS DEL CLIENTE

Identificación

Nombre Cliente

Teléfono Cliente

E-mail Cliente

NOMBRE	CANTIDAD	VALOR	TIPO
Gaseosa CocaCola	5	5000	INSUMOS
Combo 2 cocacolas	1	1900	PORCIONES

Valor Total Factura

Registrar Venta



BioSoftware S.A.S

Si algún cliente se arrepiente de su pedido o fue mal ingresado por el operario es posible reversar la venta.

Factura	Cantidad Productos	Cliente	Base	Iva	Valor total Factura	Fecha
Total						

El sistema cuenta también con un módulo de alertas el cual nos avisa con anterioridad cuales de los insumos o productos están a punto de agotarse por completo del inventario.

GRUPO	REFERENCIA	CANTIDAD	VALOR
-------	------------	----------	-------

Y también cuenta con un amplio grupo de reportes que le permiten al usuario tener información detallada de los movimientos realizados en el establecimiento.